MFbladet

MENIGHEDSFAKULTETET · NUMMER 1 · MARTS 2026

3 PÅ STRIBE

3 Præstevalg er et teologisk valg
11 Emilie skaber rum for kvinder i kirken
12 Når gode gaver bliver til gode præster
15 Sammen om en stabil økonomi – og en opgave

3 LEKTORER PÅ STRIBE

Af Stefan Vase, kommunikationsleder og landssekretær

Denne udgave af MF-bladet har jeg i særlig grad glædet mig til at skrive. For vi kan præsentere ikke bare én, ikke bare to, men hele tre nye lektorer på MF.

To af dem er »gamle i gårde«, når det gælder Menighedsfakultet; nemlig Peter Søes og Klaus Vibe. Men den tredje er helt ny på MF, nemlig Michael A. Mørch, som er ny lærer i etik og religionsfilosofi på Menighedsfakultetet.

Det er ikke tit, at vi har tre så store nyheder i MF-bladet, men det har vi denne gang, og derfor giver vi det også ekstra god plads i denne udgave, så du, kære læser, kan lære dem godt at kende. Og søg meget gerne efter podcasten Udblik, hvis du gerne vil høre deres stemmer. Vi har offentliggjort hele tre podcastepisoder, én pr. lektor. Eller hør dem på teologi.dk/lyt

Og en stor tak til dig, kære læser, for din opbakning til MF – uden den opbakning fra dig og tusindvis andre var der ikke noget menighedens fakultet.

God læse- og lyttelyst!

KALENDER

16. marts	Sjælesørgerisk forkyndelse
13. april	Spirekraft
25. april	Medlemsmøde
11. maj	Spirekraft
1. juni	Kunsten at lytte til Gud og mennesker
21. september	Temadag: De nye troende med bl.a. Esben Kjær

Læs mere om alle arrangementer på MF via teologi.dk/kalender

MFbladet

Menighedsfakultetet
Katrinebjergvej 75
DK-8200 Aarhus N

Telefon +45 8616 6300
Reg.nr. 3409 kontonr. 8177600
MobilePay: 21204

mf@teologi.dk
www.teologi.dk

Marts 2026 – 56. årgang
Oplag: 6.000

Tryk: Øko-Tryk Skjern

Grafisk Design: Finn Brohus

MF-bladet udkommer i
marts, juni, september og december

Forsidefoto: Stefan Vase.

BIDRAGYDERE

Fakultetsleder
Thomas Bjerg Mikkelsen

Sekretariatsleder
Walther Plauborg Hansen

Kommunikationskoordinator
Hanna Mørk

Formand
Sune Skarsholm

REDAKTØR

Kommunikationsleder og landssekretær
Stefan Vase

mfbladet@teologi.dk

LEDER

PRÆSTEVALG ER ET TEOLOGISK VALG

Thomas Bjerg Mikkelsen, fakultetsleder

Den vigtigste opgave for et menighedsråd er at vælge præst. Det er ikke blot en personalemæssig beslutning, men et grundlæggende teologisk valg. Når et menighedsråd kalder en præst, kalder det en stemme til at forkynde evangeliet, forvalte sakramenterne og være kirke i mødet med mennesker.

En præst skal udfylde mange roller. Ud over at være en fagligt velfunderet teolog skal præsten være en dygtig formidler, kunne møde mennesker med indlevelsesevne og indgå i et forpligtende samarbejde med kolleger og frivillige. Præsten spiller dermed en central rolle i at fastholde, inkludere og integrere mennesker i kirkens liv.

Præsteforeningens vejledning *Værd at vide om præste- og provsteansættelse* er et solidt redskab til en velordnet ansættelsesproces. Den hjælper menighedsråd til at stille de rigtige spørgsmål om procedure og kompetencer, men afdækker i mindre grad, hvad kandidaten faktisk står for teologisk.

I materialet skriver Præsteforeningen, at det er særligt vigtigt, »at få stillet spørgsmål om teologi og embedssyn og få svar på denne type spørgsmål under samtalen. Eksempelvis bør spørgsmål om syn på ordningen med kvindelige præster, vielse af fraskilte og vielse af personer af samme køn stilles.«

Selv om det er vigtige spørgsmål, siger de for lidt om den teologiske substans, der bærer kandidatens forkyndelse. Det er ensidigt og blodfattigt.

Der er brug for mere grundlæggende spørgsmål:

- Hvad er det centrale i den kristne tro?
- Hvordan forstås Jesu opstandelse?
- Hvordan beskrives den personlige relation til Gud?
- Skal den kristen tro have etiske konsekvenser, og i givet fald på hvilke områder?
- Hvad er synd og nåde?
- Osv. osv.

Ved ordinationen aflægger præsten et præsteløfte, som tydeligt angiver, hvad man kan forvente af en evangelisk-luthersk præst. Det bør også være en rettesnor for menighedsrådets overvejelser. Professor emeritus Kurt E. Larsens korte gennemgang af præsteløftet fra 2017 er derfor anbefalelsesværdig læsning.

Menighedsråd skylder deres sogn at tage den opgave alvorligt ved at stille gode spørgsmål til alle kandidater – uanset uddannelsesmæssig baggrund.

Find Kurt E. Larsens gennemgang af præsteløftet på teologi.dk/prloft

DET ER HORISONTEN, DER GØR FORSKELLEN

Tekst og foto: Stefan Vase

Klaus Vibe er ny lektor i Ny Testamente på MF. For ham er titlen en milepæl – men det er passionen for teologi og kirkens fremtid, der driver ham.

– Det var et krævende stykke arbejde – men også meget interessant at få samlet op på mine forskellige opgaver med forskning, undervisning og diverse opgaver som blandt andet studieleder og akademisk leder.

Sådan beskriver Klaus Vibe processen frem mod den lektorbedømmelse, han modtog i slutningen af 2025. Bedømmelsen markerer et vigtigt fagligt skridt i hans virke som lærer og forsker ved Menighedsfakultetet.

– Jeg er meget taknemmelig for at læse det, som udvalget skrev. Det er en milepæl, et sted man naturligt bevæger sig hen – og så er det rart at nå dertil, siger han.

Hvorfor betyder en lektorbedømmelse egentlig noget for MF? Klaus svarer uden tøven:

– Kort sagt, fordi al forskning er med til at gøre undervisningen bedre. Vi vil gerne være et fakultet for kirkens skyld – og derfor forsker vi også for at gøre undervisningen bedre. Forskning giver en større horisont at undervise ud fra. Det bidrager til at kvalificere de studerendes holdninger til teologien, fordi virkeligheden ofte er mere kompleks, end man troede i første omgang.

Netop dette blik for kompleksitet og horisont har fulgt ham, siden han som gymnasieelev var aktiv i Kristeligt Forbund for Studerende, og hvor teologiens verden blev åbnet for ham:

– KFS var – og er stadigvæk, tror jeg – præget af høj teologisk bevidsthed. Det gav mig appetit på teologien.

Erfaringer fra præstegerning og universitet

Før hans ansættelse på Menighedsfakultetet arbejdede han både som KFS-sekretær og som valgmenighedspræst.

– Det er et plus, at jeg har været præst i nogle år, når jeg underviser studerende, hvor en stor del ender med at blive præster. Vi ser jo MF som en præsteuddannelse. Jeg underviser ikke i praktisk teologi – men noget af min egen erfaring er alligevel med.

Sideløbende med sit eget ph.d.-studium var han desuden i en periode ansat som undervisningsassistent i medicinsk filosofi og videnskabsteori på Aarhus Universitet.

– Diskussionen var ikke væsentlig anderledes end i teologien. Det er den samme virkelighed, vi beskæftiger os med, men horisonten er selvfølgelig forskellig.

Paulus – den uudtømmelige samtalepartner

Klaus' faglige hjemmebane er Ny Testamente, og især Paulus fylder meget.

– Når man beskæftiger sig med Paulus, bliver man trukket ind i hans verden. Man bliver udfordret, overrasket, provokeret og glad. Sådan er Paulus – det er det hele.

Han holder en lille pause og tilføjer med et smil:

– Der er nogle, der mener, han var et geni på linje med Einstein. Det ved jeg ikke. Men han havde et godt hoved.

Som akademisk leder og underviser oplever Klaus Vibe en dyb sammenhæng mellem forskning, undervisning og MF's mission:

– Forskningen giver os et sprog og en horisont, som vi kan undervise ud fra. Det hjælper os til at give de studerende problembevidsthed – ikke for at gøre ting mere uklare, men for at åbne et vindue ind til teksternes dybde og horisont. Virkeligheden er ofte større, end vi lige forestiller os.

Han ser det som et privilegium at være en del af et sted, hvor teologi, kirke, kollegaer, studerende og bland står tæt på hinanden:

– Det giver mig en oplevelse af, at den kristne tro har noget at byde på. Og at vi har noget at give – og noget at få. Det er noget af det største ved at være her på Menighedsfakultetet.

Om Klaus Vibe
Født: 1975 i Haderslev
Uddannelse: cand.theol. (Aarhus Universitet, 2003), ph.d. i Ny Testamente (2018)
Stillinger: Studentersekretær, KFS (2004-10), undervisningsassistent, AU (2010-13), præst i Fjellerup Valgmenighed (2013-'18) samt underviser, Menighedsfakultetet (2018-)
Akademisk virke: Tidligere studieleder og fagrådsformand; nuværende akademisk leder og formand for lærerrådet på Menighedsfakultetet

Fakultetsleder Thomas Bjerg Mikkelsen om Klaus Vibe
Den brede akademiske erfaring og arbejdsmæssige baggrund giver Klaus Vibe en stærk fornemmelse for, hvordan teologisk undervisning hænger sammen med kirkens liv og praksis. Lektorbedømmelsen er et stærkt vidnesbyrd om hans høje akademiske niveau og store ansvarsfølelse for teologistudiet.

TEOLOGI SKAL KUNNE BRUGES TIL NOGET

Tekst og foto: Stefan Vase

Peter Søes er ny lektor i systematisk teologi på MF. For ham handler teologi ikke om teori for teoriens skyld – men om at tjene kirkens mission.

I slutningen af 2025 gik Peter Søes fra at være adjunkt til at være lektor i systematisk teologi ved Menighedsfakultetet. Et konkret tegn på Peter Søes' akademiske og undervisningsmæssige kompetencer. Det er han naturligvis taknemmelig for, men det betyder faktisk ikke så meget.

– Jeg er her for at løse mine opgaver, siger han med et lille smil, og man kan mærke, at det faktisk er det vigtigste for ham.

For grunden til at Peter Søes overhovedet blev teolog, i en periode sognepræst og sidenhen lærer ved Menighedsfakultetet hænger sammen med teologiens formål:

– Teologi skal være noget, som kan tjene kirken og kirkens rolle i Guds store mission i verden. Det er det, det går ud på, konstaterer han.

Fra sognepræst til MF

Årene som præst har ikke bare givet Peter Søes noget praktisk erfaring – de har formet hans blik på teologien.

– Det at være præst er at have en bestemt tjeneste for Gud i en bestemt menighed. Man er kaldet af Gud til at være menighedens tjener og kaldet af menigheden til at være Guds tjener – i Guds mission i verden. Det er dybt meningsfuldt.

Da han i 2015 begyndte som underviser på Menighedsfakultetet, var det ikke et opgør med præstegerningen – men en fortsættelse af samme kald i en ny form.

– Jeg stoppede ikke som sognepræst, fordi jeg var træt af det. Jeg fulgte et kald. Det handlede om, at der var nogle opgaver, som jeg tror, at det er min opgave at løse – så godt, jeg kan.

Det er især systematisk teologi og dogmatik, Peter Søes har fordybet sig i – men det kunne lige så godt have været andet, siger han.

– Min horisont i min studietid var relativt bred, og det synes jeg stadig, at den er. Men dogmatik har noget, som ligger godt til mig. Nemlig at levere en gennemtænkning af troen, som er sammenhængende.

Han smiler en anelse skælmsk og tilføjer:

– Hvis man tror, at dogmatik handler om at svare på verdensfjerne spørgsmål, som ingen mennesker stiller, så har man læst de forkerte dogmatikere.

Teologi med samtidsnærhed

Det bliver tydeligt, når Peter Søes skal forholde sig til, hvad dogmatik og systematisk teologi har at sige i vores tid.

– Det berører klimakrise, forureningskrise, biodiversitetskrise. Det handler om, hvordan vi ser på os selv, vores medmennesker og vores plads i Guds skaberværk, konstaterer Peter Søes.

Til alle de store dagsaktuelle emner knytter der sig et meget velkendt begreb i den kristne tro: synd.

– Det er et udtryk for, når noget går i stykker, eller når vi lever i oprør mod Gud og det, han har skabt. Og det gør ondt. Synd er ikke et abstrakt begreb, som vi har brug for at få det teologiske regnestykke til at gå op, men en erfaret virkelighed.

For Peter Søes handler teologiens samtidsnærhed ikke om at følge nyhedsstrømmen, men om at give mennesker sprog og mod til at leve deres kristne tro med integritet midt i den virkelighed, de står i.

– Dogmatikken og teologien giver os blandt andet sprog for, hvad Gud gør, og hvordan vi skal leve i de situationer, hvor vi er sendt.

Kærlighed til Gud

Når man lytter til Peter Søes, bliver det tydeligt, at lektorbedømmelsen langt fra er det væsentlige for ham. Det er arbejdet med de studerende, der er centrum.

– Jeg håber, at de studerende får en dyb fortrolighed med teologi. At den både kan bruges til noget og tjene kirken, siger han.

Og han fortsætter:

– Man skal ikke bare studere pensum for at gå til eksamen. Men for det, som teksterne gør på et indre plan – at man kommer til at elske den Gud, vi tror på, og elske hans mission i verden.

Om Peter Søes

Født: 1973 i København
Uddannelse: cand.theol. (Aarhus Universitet, 2000), ph.d. i dogmatik (Københavns Universitet, 2019)
Stillinger: Hjælpepræst, Them (2001'03), sognepræst, Skelgårdskirken (2003-'15) samt underviser, Menighedsfakultetet (2015-).
Akademisk virke: Underviser i dogmatik og systematisk teologi, leder for Center for Praktisk Teologi, flere bogudgivelser, artikler og bidrag i tidsskrifter og antologier

Fakultetsleder Thomas Bjerg Mikkelsen om Peter Søes

Peters lektorbedømmelse er en stærk anerkendelse af hans mangeårige faglige arbejde og engagement. Han forener en solid akademisk profil med en dyb forståelse af kirkens praksis, og netop den kombination er uvurderlig for os.

TEKNOLOGISK UDVIKLING ÆNDRER IKKE TEOLOGIENS OPGAVE

Tekst og foto: Stefan Vase

1. februar begyndte **Michael Agerbo Mørch** i en nyoprettet stilling som lektor i etik og religionsfilosofi ved Menighedsfakultetet. For ham var det ikke svært at se sig selv på MF.

– MF er blevet et spændende hus, et epicenter for dansk kirkeliv. Det er både en teologisk uddannelse, og så er der samlet en række kirkelige organisationer under ét tag. Det er et spændende miljø, jeg gerne vil være en del af.

Han kommer fra en stilling som lektor i systematisk teologi ved Dansk Bibel-Institut, men kommer nu til at fokusere på den del af den systematiske teologi, der handler om etik og religionsfilosofi. Han forklarer, at det i forvejen er den del af den systematiske teologi, som han har brugt mest tid på.

– Religionsfilosofi handler om at tænke grundigt over de spørgsmål, som alle mennesker møder: Hvad er bevidsthed? Hvordan forstår vi krop og sjæl? Hvorfor fortæller vi historier? Hvad er sprog? forklarer Michael A. Mørch.

Ph.d. fra en skoletræt

Michael A. Mørchs vej ind i teologien var ikke snorlige: Da han begyndte i gymnasiet, mente han ikke, at det faglige var noget for ham. Men gennem samtaler med en studievejleder og forkyndere på KFS-lejre fik han øjnene op for teologien, som flugtede med en nyvakt interesse for alle fag i gymnasiet.

– Teologi er et fag, som på en eller anden måde rummer det hele. Det er sprog, historie, filosofi, bibelkundskab, praksis. Du kan på en eller anden måde sætte alt i relation til det.

Hans ph.d.-projekt fra 2022 var også nysgerrig på »det hele« og undersøgte, hvordan teologi kan være en rationel forsvarlig samtale om Gud.

– Teologi adskiller sig fra religionsvidenskab og filosofi ved at insistere på at ville tale om Gud. Men kan vi tale om Gud på en måde, så det er rationelt forsvarligt i forhold til andre discipliner? Han registrerede blandt andet, at indenfor religionsfilosofi og indenfor akademisk forskning generelt er der ikke en så kategorisk afvisning af Gud som forklaringsmodel som i samfundet generelt:

– Der er mange, der mener, at man sagtens kan lave et robust forsvar for en teologisk eller religiøs forståelse af virkeligheden. Derfor kan kristendommen også være en samtalepartner for andre ikke-kristne eller ikke-religiøse virkelighedsforståelser.

Forkynd Jesus

I de senere år har han beskæftiget sig med menneskets rolle i forhold til den teknologiske udvikling. Det handler blandt andet om kunstig intelligens og transhumanisme, som ved hjælp af teknologi vil maksimere det menneskelige potentiale og for nogle med det ultimative mål at udskyde eller overvinde døden.

– Det er mennesket, der forsøger at frelse sig selv fra døden. Men det løser for mig at se ikke vores grundlæggende problem; at synden bor i os. Og teologien må ind i en samtale med transhumanismen.

Det ændrer dog ikke grundlæggende ved teologiens opgave:

– Det er svært at se, at præstens rolle vil ændre sig eller forsvinde. Præstens vigtigste opgave er stadig at forkynde Kristus samt at trøste og vejlede mennesker.

Det vil også præge hans håb for, hvad de studerende vil tage med sig fra Menighedsfakultetet:

– Mit håb er, at de bliver optaget af at forkynde Jesus som verdens frelser – med integritet, næstekærlighed og omsorg. Og at de har blik for, at de bare et led i Guds store plan – og tjener ham i tillid og frimodighed.

Om Michael A. Mørch

Født: 1988 i Tarm

Uddannelse: cand.theol. (Københavns Universitet, 2018), ph.d. i systematisk teologi (2022)

Stillinger: adjunkt og lektor ved Dansk Bibel-Institut (2022-2026), lektor ved Menighedsfakultetet (2026-)

Fakultetsleder Thomas Bjerg Mikkelsen om Michael A. Mørch

Michael Agerbo Mørch er en kompetent underviser med høj faglighed og stærke personlige kompetencer. Han har et smittende engagement, og vi er overbeviste om, at de studerende vil komme til at opleve, at han er én, der virkelig vil både kirken, samfundet og den enkelte noget. Med ansættelsen får vi en tydelig stemme i den offentlige samtale om teologi og etik.

KORT NYT

KOMMENDE KURSER PÅ MENIGHEDSFAKULTETET

Hvordan kan kirker og kristne fællesskaber skabe trygge og livgivende rammer for børns tro? Det spørgsmål er omdrejningspunktet for kurset Spirekraft, der finder sted den 13. april og 11. maj. Læs mere på teologi.dk/spire

Hvordan kan forkyndelsen blive et sted, hvor mennesker møder Gud – med hele deres liv? På kursusdagen Sjælesørgerisk forkyndelse, der finder sted den 16. marts, arbejder vi med prædikantens selvindsigt, menneskekundskab og temaer som skyld og skam. Læs mere på teologi.dk/forkyndelse

Hvordan bliver vi bedre til at lytte – i mødet med mennesker i kirken og i hverdagen? Kursusdagen Kunsten at lytte til Gud og mennesker, der finder sted den 1. juni, sætter fokus på nærvær, samtalekunst og det at lytte. Læs mere på teologi.dk/lytte

Kurserne henvender sig overvejende til præster og forkyndere, men også andre, der er involveret i kirkeligt arbejde og undervisning.

Johnny Oslo Tidemann, der i sin studietid har haft tilknytning til Menighedsfakultetet, er ny sognepræst i Aulum og Hodsager.

4 TEOLOGER FRA 2019-ÅRGANGEN HAR FÅET NYT ARBEJDE

Sissel Eline Kjærulf Jørgensen er ny sognepræst i Herrested-Refsvindinge-Kullerup Pastorat.

Emma Kirk Pedersen er ny sognepræst i Nordsalling Pastorat.

Joakim Vejen Hjorth, der er en del af MF's 2019-årgang, er ny præst i Frimenigheden Broen i Vejle.

Simon Mjøkind Kousgaard er ny ungdomskonsulent i Indre Mission.

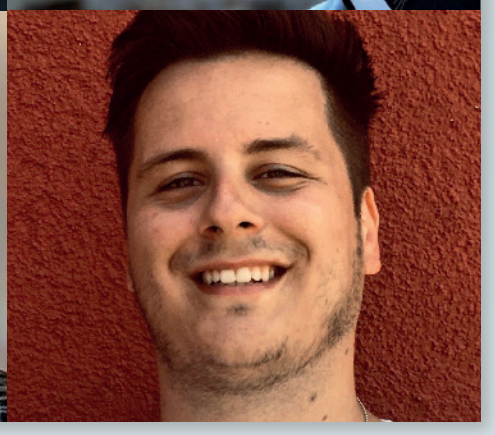

EMILIE SKABER RUM FOR KVINDER I KIRKEN

Tekst: Hanna Mørk. Foto: Stefan Vase

Et ønske om at opmuntre kvinder og sidde ved Jesu fødder blev startskuddet til Jesuspiger. Bag initiativet står Emilie Hauge Kristensen, som læser teologi på Menighedsfakultetet, og en veninde, der sammen har skabt et fællesskab i Aarhus, hvor kvinder kan samles om Jesus uden præstationskrav – kan komme, som man er.

For Emilie Hauge Kristensen stopper teologien ikke ved studiebøgerne. Som studerende på Menighedsfakultetets 25-årgang oplever hun et behov for, at troen også har sin plads i fællesskaber.

Jesuspiger er et tiltag, vi startede, fordi vi ønsker at skabe et rum for kvinder, hvor vi kan være sammen med Jesus, og hvor vi kan møde hinanden på tværs af både ståsted og baggrund.

Fra kaldelse til konkret fællesskab

For Emilie var *Jesuspiger* en personlig kaldelse. Hun oplevede, at Gud lagde en drøm på hendes hjerte, og sammen med sin veninde var der ikke langt fra tanke til handling. En samtale i kirken blev hurtigt til en begivenhed på Facebook. Uden faste planer og uden klare forventninger til fremmødet opstod Jesuspiger. Drømmen var et lille intimt fællesskab, men behovet viste sig at være langt større. Da dørene åbnede sig for første gang i slutningen af '25, trådte omkring 60 piger og kvinder ind ad døren.

Jesuspiger er et nyt tiltag for kvinder i alle aldre, og indholdet er derfor stadig under udvikling.

Vi har ikke et ønske om, at det skal være det samme hver gang. Vi mærker efter, hvad vi synes, der er et behov for, at der bliver snakket om, og derfra planlægger vi de næste datoer for Jesuspiger.

Første gang *Jesuspiger* blev afholdt, bød aftenen på kaffe, lovsang, en andagt samt tid til samtale og bøn. Aftenen var bevidst holdt fri i formen, hvilket gav plads til, at deltagerne selv kunne vælge, hvordan de ville være med.

Teologistudiet som drivkraft

Teologistudiet giver samtidig Emilie blod på tanden i forhold til blandt andet at få flere kvinder til at læse teologi på Menighedsfakultetet.

Jeg har en kæmpe lyst til at opmuntre kvinder til at tage aktiv del, ikke nødvendigvis som teologistuderende, men i vores mange forskellige kirker. Det udfordrer mig, at der ikke er flere kvinder på MF, for det har jeg lyst til, at der skal være.

For fremtiden har Emilie også klare visioner for *Jesuspiger*:

Jeg ønsker at se Gud rejse kvinder til at hvile i sig selv, opleve frihed som kvinde og som efterfølger af Jesus og opdage de gaver, Gud har givet dem. Mit største mål er, at vi kan skabe et rum, hvor vi som kvinder må få lov til at heppe på hinanden.

FRA BESTYRELSENS BORD

NÅR GODE GAVER BLIVER TIL GODE PRÆSTER

Sune Skarsholm, formand for MF's bestyrelse

Sex, politik og penge er tre emner, man skal tænke sig godt om, før man bringer på bane i et selskab. De er meget personlige og hører privatlivet til. Det om sex og politik lader jeg ligge her, men vover at sætte fokus på penge.

»Jeg anser mit bidrag til MF som min vigtigste investering«, fortalte en mand mig. Han er kendt som en entreprenant og dygtig forretningsmand, der har sans for, hvor der kan spares og tjenes penge. »Præster med et godt bibelsk fundament for deres forkyndelse er afgørende for kirkens fremtid«, forklarede han, da jeg spurgte, hvorfor han anså sin investering i MF som den vigtigste.

Jeg kender flere med samme indstilling til at give penge til kristent arbejde. I flere år har jeg haft fokus på nådegaver i menigheden. Bibelen omtaler en nådegave til at give. Vi er alle kaldet til at give til Guds rige. Men jeg har på fornemmelsen, at de med en særlig nådegave til at give, ofte har god forretningssans og at de ser efter, at deres gaver forvaltes samvittighedsfuldt og målrettet.

MF har brug for flere, der tænker sådan. For det er en god investering at give til MF. Vi arbejder for kirkens fremtid ved at uddanne lederne og præster til menighederne for de kommende generationer. De unge mennesker, som tager uddannelse på MF, kommer ud i tjeneste i kirke og mission i måske 30-40 år. Overvej lige hvor mange mennesker, de gennem et arbejdsliv vil møde og kan dele evangeliet med i gudstjenester, undervisning og samtaler.

MF har mange trofaste givere – og tak for hver eneste én af jer! Jeres støtte gør en større forskel, end mange aner. Men vi drømmer om at stå endnu stærkere i baglandet. Derfor har vi sat et konkret mål: at engagere 300 nye fastgivere på kort tid. Vi er fortrøstningsfulde, fordi vi ved, at mange gerne vil bidrage til, at der bliver uddannet flere gode præster. Måske har du tiligere givet til MF? Måske giver du et mindre beløb en gang imellem? Tak, det betyder noget. Men vil du overveje at give en gave til MF igen? Måske endda som fastgiver? Fastgivere giver MF bedre muligheder for at planlægge langsigtet og give de studerende større tryghed omkring uddannelsen.

De kommende par år ser MF ind i et akkumuleret underskud på 1.3 mio. kr. i budgettet. Samtidig er inde i en så god udvikling med nye studerende, nye lærere og øget indflydelse, at vi meget nødig vil bremse den gode udvikling. Vi vil hellere investere i fremtidens MF, og vi tror, at vores bagland vil det samme. Vores budgetter er realistiske, men også ambitiøse og visionære. Med jeres opbakning kan vi få budgetter i balance i de kommende par år.

Ikke et ord om sex og politik, men en hel del ord om penge. Jamen; er penge ikke roden til alt ondt? Skal vi ikke holde os langt væk fra alt, der lugter af penge? Den tanke er ikke bibelsk. Det er *kærligheden* til penge, der er roden til alt ondt. Og det er jo noget helt andet. Faktisk kan kærlighed til Gud, din næste og til Guds rige have meget at gøre med penge.

Den kendte, nu afdøde teolog, John Stott skrev for mange år siden tre ord som retningsgivende for rige kristne: Generøsitet, enkelhed, tilfredshed. Smag lige på ordene. De sætter meget på plads.

DER ER BRUG FOR MENIGHEDS-FAKULTETET, FORDI...

„... kirken har brug for præster og ledere, der har tillid til Bibelen som Guds ord. Det er ikke nok med en følt erfaring af, at Gud er god – der skal også være et solidt, intellektuelt fundament. MF bidrager med grundig teologi og forskning – og det er stærkt, og det vil vi bygge kirke på.

Mads Peter Kruse, præst i Kolding Valgmenighed

„... kirken har brug for dygtige præster og ledere, der kan vise vej. MF er et sted, hvor man får lov til at fordybe sig, dykke ned i Bibelen og teologien og få en solid ballast med ud i tjenesten.

Martin Barslund Kirk, ungdomskonsulent i Indre Mission

„... teologi både er en akademisk uddannelse og hjerteblod. MF formår at få de to ting til at smelte sammen, så vi ikke bare lærer noget til hovedet, men også får det ned i hjertet. Det er noget, vi kan leve af – og tage med os ind i tjenesten i kirke og mission.

Thomas Kofoed Nedergaard, sognepræst i Sct. Michaelis Kirke, Fredericia

Kirken har brug for præster, der både kan teologi og mennesker.

Det er dét, du er med til at muliggøre, når du er fastgiver hos MF:

Undervisning, vejledning og dannelse af præster, der kan stå i hele livet med mennesker — i sorg, glæde, tro og tvivl.

Vil du være med? Udfyld kuponen her – eller meld dig som fastgiver på teologi.dk/fastgiver

BELØB PR. GANG _____

INTERVAL: ☐ **HVER MÅNED** ☐ **HVERT KVARTAL** ☐ **ÅRLIGT** **(SÆT KRYDS)**

NAVN _____

CPR-NR. _____ **TELEFONNR.** _____

ADRESSE _____

POSTNR. _____ **BY** _____

EMAILADRESSE _____

Tag et billede af kuponen og send den til mf@teologi.dk eller send den med posten til Menighedsfakultetet, Katrinebjergvej 75, 8200 Århus N

JB 71

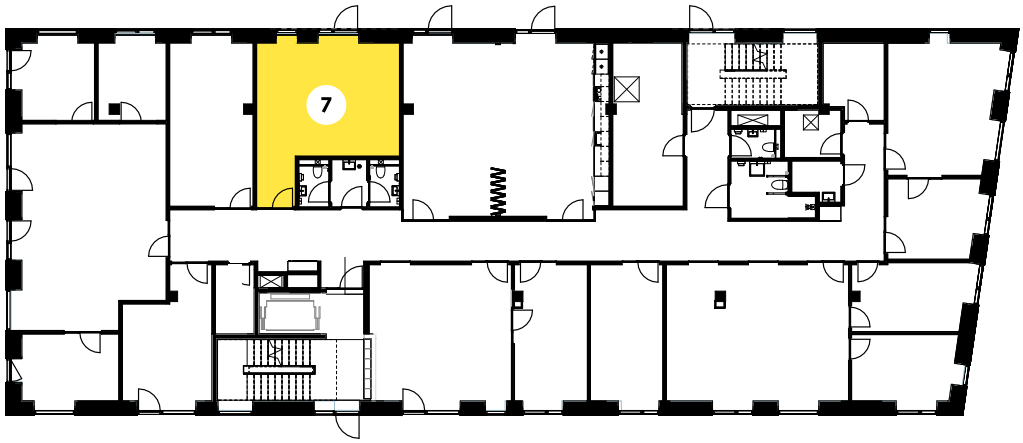

Kontor ledigt – for organisationer, der gør en forskel

VI TILBYDER

Kontor 7: 43 kvm til 8.483 kr./md. – perfekt til NGO'er, kirkelige aktører og mindre virksomheder, der trives i et værdibåret fællesskab.

SOM LEJER FÅR DU ADGANG TIL

- Mindre og større mødelokaler med AV-udstyr
- Hyggeligt spiserum til pauser og netværk
- Parkering i kælderen
- Et fællesskab med andre organisationer og virksomheder

Adresse: Jens Baggesensvej 71, 8200 Århus N – tæt på Ringgaden

Læs mere på jb71.dk

COMPOUNDERS

MW Compounders er en dansk børsnoteret investeringsforening. Foreningen har investeret i 20-30 globale compounder-aktier.

Læs mere på vores hjemmeside: www.mwcompounders.dk

Kontakt: Johannes Møller: 61 31 64 85

Her er der plads til et budskab fra din virksomhed
Kontakt Walther Plauborg Hansen
på wph@teologi.dk eller 7356 1242

FOKUS PÅ BOLDEN, GLÆDEN, GULDET OG GUD

Du skal på græs. Også kunstgræs for at give dig fuldt ud til fodbold og fællesskabet.
Tjek djurslands.dk

#dufårguldmedhjem

djurslands efterskole

ØKONOMI

SAMMEN OM EN STABIL ØKONOMI – OG EN OPGAVE

Walther Plauborg Hansen, sekretariatsleder

Menighedsfakultetet eksisterer i kraft af mange venners forbøn og økonomisk støtte – og ikke mindst Guds velsignelse. Sådan har det været gennem alle årene, og vi ønsker ikke at det skal være anderledes. Indimellem har de økonomiske udfordringer været store og vi har klaget vores nød til jer og til Gud. Tak til alle, som har båret MF gennem forbøn og støtte.

Vi når aldrig dertil, hvor der ingen usikkerhed er om MF's økonomi, men vi kan alle gøre noget for at mindske usikkerheden og give mere stabilitet omkring økonomien. Konkret vil det styrke MF, hvis flere tegnede gavebreve eller blev fastgivere.

Flere gavebreve og fastgivere vil betyde:

- Mindre sårbarhed og større tryghed omkring MFs drift og uddannelse af nye teologer
- Mere stabile og forudsigelige gaveindtægter
- En tættere relation mellem MF og jer, som bærer stedet
- Mindre afhængighed af ekstra gaver sidst i regnskabsåret
- Styrket position overfor banken
- Særlige skattemæssige fordele ved gavebreve

Lad mig slå fast, at vi er taknemmelige for alle, der støtter MF – både jer der støtter fast gennem gavebreve eller fastaftaler og jer, som lejlighedsvis sender gaver.

Vores håb er, at flere vil give fast (enten som fastgivere eller med gavebreve), fordi det er »rygraden« i MF's økonomi. Dertil kommer så lejlighedsvise gaver, som kan være fra både fastgivere og andre, som har hjerte for MFs arbejde med at uddanne teologer til kirke og mission.

Tak for jeres trofasthed i støtten til MF.

Lindholm Auto
98 17 04 00

Salg og rep. af alle bilmærker

Voerbjergvej 35 D. · 9400 Nørresundby
Tlf. 98 17 04 00 · www.lhauto.dk

SÅDAN KAN DU STØTTE

Benyt en af nedenstående muligheder eller se flere på www.teologi.dk/stoet-mf

Fastgiver: teologi.dk/fastgiver
Gavebrev: teologi.dk/gavebrev
Dankort: teologi.dk/dankort
MobilePay: Til nr. 21204. Skriv 'Gave' og din adresse i beskedfeltet
Netbank: Overførsel til reg.nr. 3409 kontonr. 8177600
Støt MF's forskning: Der er fuld fradragsret uden beløbsloft. teologi.dk/forskning

Vær med til at støtte MF's arbejde

med at uddanne fremtidens ledere, forkyndere og præster, der brænder for evangeliet

Vælg den mulighed, der passer dig ▶

Bliv medlem: for 100 kr. årligt, se mere på www.teologi.dk/medlem

Giv MF en gave: MobilePay 21204 eller www.teologi.dk/stoet-MF

Bliv fastgiver: og giv regelmæssigt, se mere på www.teologi.dk/stoet-MF

Tegn gavebrev: se mere på www.teologi.dk/gavebrev

Giv til MF's forskning: og få fuldt fradrag uanset beløb, www.teologi.dk/stoet-MF

Menighedsfakultetet
Katrinebjergvej 75
8200 Aarhus N
Telefon 86 16 63 00
mf@teologi.dk
www.teologi.dk

Reg.nr. Kontonr.

INDBETALINGSKORT

Kan betales i pengeinstitut og på posthuse

KVITTERING

Checks og lignende accepteres under forbehold af at pengeinstituttet modtager betalingen. Ved kontant betaling i pengeinstitut med terminal er det udelukkende pengeinstituttets kvitteringstryk der er bevis for hvilket beløb der er indbetalt.

Indbetaler

Kreditornummer og beløbsmodtager

817 76 00
Menighedsfakultetet
Katrinebjergvej 75
8200 Aarhus N
www.teologi.dk

Kreditornummer og beløbsmodtager

817 76 00
Menighedsfakultetet
Katrinebjergvej 75
8200 Aarhus N
www.teologi.dk

Meddelelse til modtager

Underskrift ved overførsel fra konto

Kvittering

Kroner Øre

Betalingsdato

Kroner Øre

Til maskinel aflæsning – Undgå venligst at skrive i nedenstående felt

Dag Måned År

FIK 731 (01.99)

+01< +8177600 <